

まんまるはーと月形町



JA月形町

旬の新鮮情報

2015年8月号



JA月形町&(株)エーコープつきがた主催 ビール祭り開催

8月のこよみ

(大) 葉月(はづき)

成長のはげしい月であり、もっとも葉の繁ることからこう呼ばれています。また、イネの穂が張る月という説もあります。

6日【広島原爆の日】

8日【立 秋】

暑さが強くとも涼風が吹きはじめ、秋の気配が立つ頃

9日【長崎原爆の日】

15日【終戦記念日・月遅れお盆】

戦後70年・平和を祈念する日

23日【処 暑】

旺盛な太陽も次第に衰へ、処暑も退く頃

今月の行事予定



24日(月) 樺戸神社秋季例大祭宵宮祭



25日(火) 樺戸神社秋季例大祭



27日(木) 理事会



URL:<http://www.hamasu.to/ja-moon/>

第7回

JA月形町&(株)エーコープつきがた主催

ビール祭り開催

7月17日、月形町役場駐車場にてJA月形町&(株)エーコープつきがた主催「第7回ビール祭り」開催されました。当日は天候にも恵まれ、多くの方々にお越し頂き会場は終始賑いました。

今回ビール祭り会場には、北海道米キャラクターの「ななちゃん」と「ほっしー」が登場し、子ども達と一緒に写真撮影など行い楽しんで頂きました。

今年のスペシャルゲストには、お笑いコンビ「オクラホマ」の「藤尾 仁志(ふじお ひとし)」氏をお招きしトークショー、さらにはミニゲームにも参加して頂き会場を大いに盛り上げていただきました。

ビール祭り恒例の大抽選会も行われ、盛大のうちに終了しました。



カンパニー!!



お菓子をどうぞ



にぎわう場内



ななちゃん(左)&ほっしー(右)



バナナ早食い&ラムネ早飲みゲーム
(右がゲストの藤尾氏)



当選番号を読み上げる藤尾氏



Photo News



金子廣司氏ほ場

○秋まき小麦「きたほなみ」収穫スタート(7月16日~)



写真は南・中地区会場 大山氏ほ場

○水稻現地講習会「青空講習会」開催(7月6日、7日)

訃報 渡辺 欽也 月形町農業協同組合 元参事 ご逝去



謹んでお悔やみ申し上げますとともに
心よりご冥福をお祈り致します。

平成27年7月16日逝去された渡辺 欽也元参事(行年74歳)の葬儀が7月19日 月形町多目的研修センターに於いて、しめやかに執り行われその故人を偲び多くの参列者が訪れました。

昭和36年に入組し38年有余の長きにわたり卓越した指導力、それに人間味豊かな性格をもって活躍をされ、その後、月形町農業協同組合の参事職を平成2年から平成11年までの厳しい時代を堪え忍び、約9年間職員のトップとして月形町農業協同組合の発展に力量を発揮されました。

平成11年9月末に参事退任後も農協経営に対し助言を頂いておりましたが、逝去は大変残念に思うとともに、故人の意を引き継ぎ組合員・役職員が一丸となり更なる月形町農業発展のため邁進して参ります。

総合検診(人間ドック)のとりまとめについて

例年ご案内しております総合検診(人間ドック)について、今年度の日程が決定致しましたので下記によりご案内致します。

平成24年6月より、札幌厚生病院健診センターがリニューアルされ男女同日の受診が可能になりました。受診希望者につきましては、各自申込みされますようお願い致します。

- | | | |
|--------------|---|---|
| 1. 検診予定日 | 11月18日(水) | 記 |
| | ※男性・女性ご一緒のご利用となります | |
| 2. 取りまとめ予定人数 | 30名(先着順 男性20名・女性10名) | |
| 3. 検診場所 | 札幌厚生病院 | |
| 4. 検診料 | 1名につき31,320円(消費税込) | |
| | ※別途料金により乳ガン検診・子宮ガン検診・前立腺検診・骨粗鬆症検診を受診する事ができます。 | |
| 5. 交通手段 | 札幌厚生病院で無料送迎バスをご用意致します。 | |
| 6. 農協助成金 | 1家族2名までとし、1名につき5,000円を助成致します。 | |
| 7. 申込方法 | 9月30日(水)までに貯金共済課(共済)までお申込願います。
(担当~金融部貯金共済課 電話 0126-53-3421) | |



つきがた夏まつり開催!

7月25日(土)・26日(日)の2日間にわたり「第32回つきがた夏まつり」が月形町皆楽公園特設会場に於いて開催されました。



月形花き生産組合による町内で生産された切花展示は、多くの来場者に「月形の花」をPRしました。展示された花は販売され、売上金については月形町社会福祉協議会へ全額寄付されています。



当日は時折雨の降るあいにくの空模様でしたが、JA職員総出で行われた農産物の即売会は、メロンなどを求める大勢のお客さんに囲まれ大盛況となりました。



農協青年部は、2日間にわたり青年部特製焼きそば、生ビール、ネギ塩ダレ付牛タン焼を販売しました。



農協女性部は部員が作った野菜・花・手芸品などを販売し多くの方々に買い求め頂きました。売上金の一部は、月形町社会福祉協議会に寄付されています。

米トレーサビリティ制度が始まっています



米穀(玄米、精米、くず米等)を出荷・販売される生産者の方は、この法律の対象になります

- ①業者間の取引等の記録を作成・保存
【例:伝票に、品名、産地、数量、取引年月日、取引先名を記載】
- ②米穀の産地情報を伝達
【例:伝票類に産地(北海道産、〇〇町産など)を記載して、事業者の方に伝達】

参考例 注:住所は産地とならないので御注意下さい!

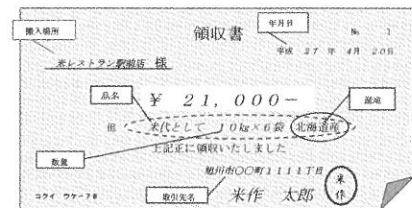

「米トレーサビリティ法」をご存じですか!?

米穀や米加工品に問題が発生した際に、速やかに流通ルート特定するため、米穀や米飯・米加工食品等を取扱う事業者間の取引記録の作成・保存が義務付けられています。

また、消費者が商品選択の際の参考とするため、米穀の産地情報の伝達が義務付けられています。

私たちが法律を遵守することで、「安心・安全」なお米を未来へ繋げていきましょう。

詳細は、農林水産省 HP または、北海道農政事務所消費・安全部業務課 (TEL 011-863-6031)

消費税及び地方消費税(個人事業者)
の中間申告と納付

消費税及び地方消費税の中間申告と納付が必要な個人事業者とは？

個人事業者の方で、平成26年分の確定消費税額(地方消費税額は含みません。)が48万円を超える方は、消費税及び地方消費税の中間申告と納付が必要です。

「平成26年分の確定消費税額」とは、平成26年分の確定申告により確定した消費税の年税額をいい、期限後申告又は修正申告等が行われた場合には、これらによって確定した消費税の年税額をいいます。

中間申告の方法と納付 ～次の2つの方法のいずれかによることができます。～

1 前年実績による中間申告

平成26年分の確定消費税額に応じて、次により算出した中間納付税額を記載した「消費税及び地方消費税の中間申告書」及び「納付書」を所轄の税務署から送付しますので、必要事項を記入の上、税務署に中間申告書を提出するとともに、消費税及び地方消費税を納付してください。

平成26年分の 確定消費税額 ^(注)	中間申告・ 納付の回数	中間納付税額	申告・納付期限
48万円超 400万円以下	年1回	平成26年分の確定消費税額の 12分の6の消費税額と その63分の17の地方消費税額	平成27年8月31日(月) (振替納税利用の場合の振替日) 平成27年9月29日(火)
400万円超 4,800万円以下	年3回	平成26年分の確定消費税額の 12分の3の消費税額と その63分の17の地方消費税額	詳しくは、国税庁ホームページ (www.nta.go.jp)でご確認ください。
4,800万円超	年11回	平成26年分の確定消費税額の 12分の1の消費税額と その63分の17の地方消費税額	

(注)「確定消費税額」とは、中間申告対象期間の末日までに確定した消費税の年税額(申告書⑨欄の差引税額)をいいます。

2 仮決算に基づく中間申告

事業状況が平成26年と著しく異なる場合などは「1 前年実績による中間申告」の方法に代えて、各中間申告対象期間を一課税期間とみなして仮決算を行い、これに基づいて計算した消費税額及び地方消費税額により中間申告・納付ができます。

なお、この計算により税額がマイナスとなった場合でも還付を受けることはできません(マイナスとなった場合は、中間申告税額は「0」になります。)。また、仮決算による中間申告書は、申告期限を過ぎて提出することはできません。

中間申告の期限までに、中間申告書を提出しない場合でも、「1 前年実績による中間申告」の消費税額及び地方消費税額が納付すべき税額として確定しますので、納付期限までに必ず納付してください。

消費税及び地方消費税の中間申告には「e-Tax(国税電子申告・納税システム)」がご利用いただけます。詳しくは、e-Taxホームページ(www.e-tax.nta.go.jp)をご覧ください。

消費税及び地方消費税(個人事業者)の納税には、振替納税が便利です。
振替納税を利用するために必要な口座振替依頼書は、国税庁ホームページから入手できます。

任意の中間申告制度について

前年の確定消費税額(地方消費税額を含まない年税額)が48万円以下の方(中間申告義務のない方)であっても、「任意の中間申告書を提出する旨の届出書」を納税地の所轄税務署長に提出した場合には、当該届出書を提出した日以後にその末日が最初に到来する6月中間申告対象期間^(注)から、自主的に中間申告・納付することができます。

(注)「6月中間申告対象期間」とは、その課税期間開始の日以後6か月の期間で、年1回の中間申告の対象となる期間をいいます。

理事会だより

第六回理事会議案

(平成二十七年七月二十四日開催)

監査第一号 平成二十七年 第一回(五月末)定期
監査報告について
付議第一号 平成二十七年 第二回(五月末)定期
監査事務処理について
付議第二号 会議体管理
規定の一部改正について
付議第三号 農家経済改
善対策実施要領と特別対

策組合員にかかる特別運
用基準の制定、及び特別
対応組合員対策要領の廃
止について

付議第四号 小麦・大豆
取扱手数料の設定につい
て

協議第一号 平成二十七年
度 正組合員宅個別訪問
実施意見集約について

報告第一号 平成二十七年
六月末現在組合員の動向
について

報告第二号 平成二十七年
六月末現在財務状況につ

いて

報告第三号 平成二十七年
六月末現在事業計画・実
績対比について

報告第四号 お盆の業務
予定について

報告第五号 平成二十七年
度 長期共済一斉推進実
績について

報告第六号 平成二十七年
度 花き・果菜類の販売
状況について

報告第七号 平成二十七年
度 第二回(七月末)購買
品現品棚卸の実施につい

こんにちは農民連盟 -7月-

- 10日 空知中央農業共済組合広域合併30周年記念式典 委員長
- 11日 小平忠正さんの叙勲を祝う会 四役
- 25日 「STOP!TPP」空知緊急抗議行動 四役・農政・監事

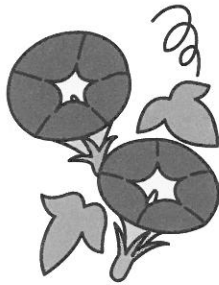

JA配置
薬からの
お知らせ

こんな方におすすめ

毎日の野菜不足が気になる方
美容と健康が気になる方
便秘がちな方

9月まで
まとめ買いの
チャンス
大
+1



栄養機能食品
(ビタミンB12)

商品のお求め・お問合せは

JA配置薬推進員 武部康代

までお願いします。

美味しく飲める、自然のちから
野菜酵素青汁
6個お求めの方全員に
もう1個プレゼント