

まんまるはーと月形町



JA月形町

旬の新鮮情報

2009年4月号



4月のこよみ

(小) 卯月 (うつき)

暖かい陽気に、浮き浮きと気持ち浮きたつことからこう呼ばれています

5日【清 明】春の日射しが強く空清く晴れ渡るという意で、清明と呼ばれる

6日【春の全国交通安全運動】

20日【穀 雨】春の太陽が強さを増すこの頃の雨は、五穀の成長をうながす慈雨

20日【昭和の日】

今月の行事予定

- 7日 ・ JA青年部・JA女性部との懇談会
- 22日 ・ 第3回理事会



月形町農民連盟定期総会



我々農民組織は、この一年間を通して、二十年度活動計画に

佐藤委員長は開会で「昨年は、天候に恵まれ農産物全般的に豊作となりましたが、農産物価格は市場原理主義のもとで低迷を続けており、集荷円滑化対策が変則的に発動されるなど、豊作を素直に喜べない状況にあります。」

(挨拶する佐藤委員長)



月形町農民連盟(佐藤 康直委員長)の平成二十年度第三十五回定期総会が四月一日、月形町多目的研修センターにおいて、盟友多数の出席で開催されました。

(議長を務めた金山さん)



引き続き農政活動、税対活動等精力的に運動を展開して参りました。今後とも盟友各位のご協力とご支援をよろしく願いますと挨拶しました。

続いて、北海道議会議員、櫻庭町長、笹木町議会議長、植田空知農産物連合副委員長、柴田JA組合長の来賓祝辞後、議長に、南耕地の金山 均氏が選任され、議長のスムーズな進行により提案された議案は全て原案通り可決されました。

月形町農民連盟定期総会で役員改選が行われ承認されました。新執行体制の紹介。

委員 長	石川 純雄
副委員 長	津坂 佳史
書記 長	田島 豊
書記 次長	金山 伸吾
税対委員	常本 勉
農政委員	河原 徹
代表 監事	我妻 武志
代表 監事	山田 英一
監 事	青柳 和宏

今後ともよろしく願います。

(挨拶をする柴田組合長)



結果「が貸倒引当金の減少に繋がり計画以上の決算を迎えることが出来ましたことに感謝申し上げます。今年度の剰余金処分案ですが、当期利益金の一部を出資配当する事での提案致しますが、今後も自己資本の充実と財務基盤の強化に努めるためにも正組合員の皆さんには配当増口をお

三月三十日、月形町多目的研修センターに於いて、第六十一回JA月形町通常総会が開催されました。当日は、出席者一〇八名、委任状二十九通、議決権行使書面二十八通、合計一六五名の正組合員が出席し、村瀬参事の開会宣言により総会が開始されました。

柴田組合長の開会の挨拶では、「二十年度事業に於いてはJA財務の健全化と自己資本比率の向上を基本に組合員の所得確保に向け役員一丸となって取り組んで参りました。昨年は災害もなく天候に恵まれ米・麦・大豆を中心に過去にない収量、品質となる実績となりましたが、施設園芸に於いては景気の悪化と企業や個人消費の減少によって単価が伸びず前年対比で減少となる残念な結果となっております。世界同時金融危機の影響に伴い肥料・燃油・資材等が高騰し厳しい環境のなかではありますが、米価の上昇、麦・大豆の過年度追加精算等と「組合員のJAの過年度追加精算等と「組合員のJAの結果」が貸倒引当金の減少に繋がり計画以上の決算を迎えることが出来ましたことに感謝申し上げます。今年度の剰余金処分案ですが、当期利益金の一部を出資配当する事での提案致しますが、今後も自己資本の充実と財務基盤の強化に努めるためにも正組合員の皆さんには配当増口をお

(議長を務めた山崎さん)



二十一年度事業計画ですが、二年目となる農協活動実践計画の基本項目を実践し、貸倒引当金の減少に向け農地の流動化を積極的に進め不良債権比率の減少と財務の健全化に取り組んで参ります。販売に於いては、安全・安心な農産物の生産と安定出荷、安定供給に取り組み信頼される産地確立を目指し農産物の出荷率向上を基本に各生産組合と協議の上、有利販売に努めて参ります。混迷する政治、経済ではありますが早期の景気回復と安定した農業政策を期待するところであります。月形町水田農業ビジョンを基本に行政、系統連合会及び関係機関と連携しまして「協同の力を結集」し、組合員の所得確保と事業計画達成に向け役員努力して参りますのでご協力をお願いします。組合員各位のご健勝と豊稔の出来秋を祈念しまして挨拶と致します」と述べました。

続いて、土橋副町長、吉田町議会議長、石崎JA北海道中央会岩見沢支所長より来賓祝辞をいただき、新富二の山崎敏美氏が議長へ選任され議事が進行されました。

議長のスムーズな議事進行により提案された議案第一号から八号及び報告事項第一号、第二号まで原案通り可決され閉会しました。



石崎JA北海道中央会岩見沢支所長



吉田町議会議長



土橋副町長

来賓祝辞

フォトニュース



●営農懇談会開催

平成21年度の営農懇談会が3月16日開催され、空知農業改良普及センターより各作物の技術指導が資料を基に行われました。



●JA青年部技術研修会

3月19日、ホクレン岩見沢支所、空知農業改良普及センターを講師に招き、農業技術研修会を開催しました。

平成20年度月形町農業改良協会各種共励会報奨者

町改良協会各種共励会の表彰が行われました。

○良質良食味米生産出荷の部

金山伸吾、結城 寛、山口憲章、鹿嶋春雄、柴田達弥、鈴木孝博、直 浩亨、常本 勉、山田政稔、国田博幸、森河 誠、柴田 悟、菅原安昭、今田寿一、黒宮和雄、高松春夫、与佐岡登、相田晶司、山本博幸、岡 尚志、山田啓一、内藤雅徳、松本俊明、吉原賢一

○良質小麦生産出荷の部

(有)堀ファーム、辻 隆、(有)アクティブ4

○良質大豆生産出荷の部

上葛泰隆、大和田亨、石川純雄

皆さんの努力に敬意を表します。 ※敬称略

2. 加算精算の明細

(1) 格差金

①品種格差 (一般米)

品 種	加算単価 (円/俵)	対象数量 (俵)
ほしのゆめ	240	7,069
きらら397	0	42,494
ななつぼし	180	25,504
おぼろづき	2,100	724

※「おぼろづき」は「こめ工房」本精算時に精算済み

②等級格差

品 種	加算単価 (円/俵)	対象数量 (俵)
1 等	0	75,791
2 等	▲1,000	0
3 等	▲2,000	0

※「こめ工房」仮精算時に格差は精算済み

③タンパク値格差

品 種	加算単価 (円/俵)	対象数量 (俵)
6.8%以下	540	3,803
6.9%~7.9%	0	38,571
8.0%以上	▲300(▲540)	27,215
別仕分け	▲300	6,202

※「こめ工房」本精算時に格差は精算済み

※「おぼろづき」の一般、高蛋白格差は▲540で精算済み(種子由来格差)

3. 生産者手取り額

(単位: 60kg/俵、円)

品 種	等級	品位区分	「こめ工房」 仮精算時	「こめ工房」 本精算時	追加精算金	生産者手取額
ほしのゆめ	1等	6.8%以下	10,530	990	780	12,300
		6.9%~7.9%	10,020	960	780	11,760
		8.0%以上	9,720	960	780	11,460
		別仕分け	9,720	960	780	11,460
	2等	—			0	
	3等	—			0	
	きらら397	1等	6.8%以下	10,530	990	540
6.9%~7.9%			10,020	960	540	11,520
8.0%以上			9,720	960	540	11,220
別仕分け			9,720	960	540	11,220
2等		—			0	
3等		—			0	
ななつぼし		1等	6.8%以下	10,530	990	720
	6.9%~7.9%		10,020	960	720	11,700
	8.0%以上		9,720	960	720	11,400
	別仕分け		9,720	960	720	11,400
	2等	—			0	
	3等	—			0	
	おぼろづき	1等	6.9%~7.9%	12,960	660	0
8.0%以上			12,960	120	0	13,080
2等		—			0	
	3等	—			0	

平成19年度 米穀の共同計算精算書

【実施区分: うるち米】

1. 生産明細 (1俵/60kg当たり)

対象品種: きらら397、ほしのゆめ、ななつぼし、おぼろづき (単位: 俵、円)

	系統販売	J A 独自販売	加重平均
委託販売数量(俵)	69,601	6,190	75,791

収 入	販 売 代 金	13,263	12,952	13,237
	そ の 他	150	0	138
	合 計	13,413	12,952	13,375

支 出	検査・保管に係る経費	303	303	303
	農業倉庫入出庫料	93	93	93
	農業倉庫保管料	162	162	162
	検 査 料	48	48	48
	そ の 他	0	0	0
	概 算 金 金 利	99	0	91
	事 故 処 理 経 費	1	0	1
	精算・集荷・販売に係る経費	599	0	552
	運 賃	499	0	458
	集 約 保 管 料	83	0	76
	政 府 売 渡 費 用	8	0	8
	精 米 委 託 費 用	8	0	8
	価 格 セ ン タ ー 負 担 抛 出 金	0	0	0
	そ の 他	2	0	2
	そ の 他 経 費	127	0	117
	基 金 へ の 抛 出 金	0	0	0
	フ レ コ ン 収 支 支 払 金	123	0	113
	そ の 他	4	0	4
	手 数 料	605	398	588
	J A 手 数 料	398	398	398
	ホ ク レ ン ・ 全 農 手 数 料	207	0	190
	合 計	1,732	701	1,648

概 算 金 (追加概算金含む)	10,996	12,250	11,098
-----------------	--------	--------	--------

差 引 精 算 額	684	0	628
-----------	-----	---	-----

6) コンバイン刈取り料金

(消費税込)

作業名	単位	平成21年度賃金	摘要
麦刈取り	10a当り	5,700円	移動費については双方協議
米刈取り	10a当り	9,000円	移動費については双方協議
そば刈取り	10a当り	7,000円	移動費については双方協議

※米・麦・そば刈取りについて2割以上の倒伏の場合は、集団と利用者双方で協議。
 全面及び超湿田の場合は5割増の料金とする。

7) 融雪剤散布料金

融雪剤散布	1袋当り	230円	散布剤により単価協議
-------	------	------	------------

8) 果菜・花き作業労賃

時給	667円以上	一般に準ずる
----	--------	--------

9) えん麦・牧草

播種	種	10a当り	移動費は別途
刈取り(モーア)	10a当り	1,500円	
調整(テッター)	10a当り	3,000円	
収穫(ベラー)	10a当り	2,000円	ネット・梱包含む
鎮圧ローラー	10a当り	500円	

10) 豆類作業

播種(プラウター)	10a当り	2,300円	
刈取り(汎用コンバイン)	10a当り	5,500円	
脱穀(スレッシャー型)	10a当り	3,150円	
脱穀(汎用コンバイン)	10a当り	4,200円	
カルチ作業	10a当り	1,000円	
鎮圧ローラー	10a当り	500円	

11) その他

マニアスプレッター	半日	5,000円	けん引タイプ
	1日	10,000円	けん引タイプ
マニアスプレッター	半日	5,000円	自走式タイプ
	1日	10,000円	自走式タイプ

※堆肥散布機械貸し出しについては、営農推進課まで申込願います。

※堆肥散布機械の運搬にあたっては、道路交通法等を遵守し、安全に運搬する事。(町道等の通行に注意)

※堆肥散布機械使用にあたっては、原状回復し返却する事とする。

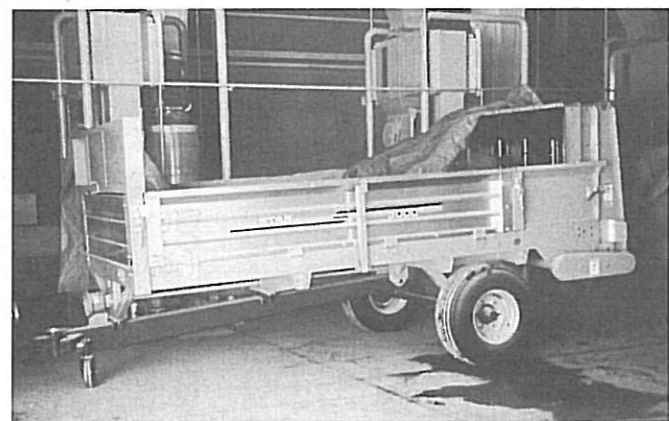
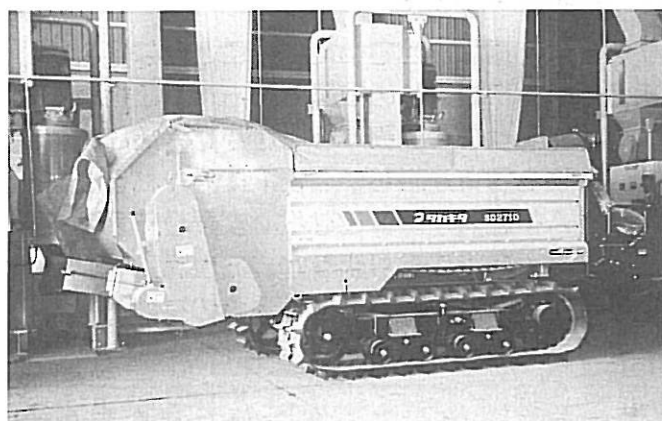

平成21年度

農作業労賃・農業機械利用料

1) 作業労賃

(消費税込)

作業名	単位	平成21年度賃金	摘要
田植・水田作業	1日	6,670~7,000円	昼食持参 667円×10時間
畑作業・その他	1日	6,670~7,000円	昼食持参 667円×10時間

最低賃金667円/人

2) トラクター作業

代掻	10a当り	2,100円	地帯により双方で協議
プラウ耕	10a当り	1,900円	地帯により双方で協議
ロータリー耕	10a当り	2,100円	地帯により双方で協議
ロータリー碎土	10a当り	2,100円	地帯により双方で協議
アッパー・ロータリー	10a当り	3,000円	地帯により双方で協議
サブソイラー2連	10a当り	1,000円	地帯により双方で協議
トレンチャー	1m当り	80~100円	深さ80~90cm
マウントスプレイヤー	10a当り	2,100円	
溝切り	1時間当り	5,200円	
畦ぬり	1時間当り	6,000円	

※溝切りについては、1時間の作業面積を1haを目安として土壌条件により双方別途協議する。

※トレンチャーについては、土壌条件により時間単価で実施する場合は双方協議する。

※クローラータイプは双方で協議。

※本機と作業機の料金を別途設定する必要がある場合は、個々で協議・設定する。

3) 田植機械移植料金

田植機械貸与	10a当り	2,300円	側条施肥装置は200円高
田植機械+労賃	10a当り	3,800円	側条施肥装置は200円高・補助員は委託先で対応。
委託苗(マット)	1箱	550円	人工床土使用は100円高
委託苗(ポット)	1箱	450円	人工床土使用は100円高
余り苗	1箱	200~300円	マット苗(稚苗)

4) 小麦播種料金

播種機	10a当り	1,550円	トラクター+播種機+運転手
鎮圧ローラー	10a当り	500円	

※原則として肥料は事前散布とし、種子の補給は施工者側で行う。但し、同時散布の場合は300円増とする。

5) 乾燥調整料金

麦乾燥	1俵当り	800~1,000円	水分によって双方協議・運賃別途
米乾燥	1俵当り	800~1,000円	水分によって双方協議・運賃別途
そば乾燥	1俵当り	800~1,000円	水分によって双方協議・運賃別途
糶摺調整	1俵当り	630円	製品運賃及び包装代別
石抜き・再調整	1俵当り	630円	製品運賃及び包装代別
くず米調整	1俵当り	630円	製品運賃及び包装代別
大豆乾燥	1俵当り	800~1,000円	水分によって双方協議・運賃別途

ATMサービス等の休止について

2008(平成21年)

5月

日	月	火	水	木	金	土
26	27	28	29	30	1	2
3 終日休止	4 終日休止	5 終日休止	6	7	8	9
10	11	12	13	14	15	16
17 終日休止	18	19	20	21	22	23
24 31	25	26	27	28	29	30

いつもJAバンクをご利用いただきありがとうございます。このたびJAバンクの全国統一電算システムのシステム更改等に伴い、誠に勝手ながらATM・JAネットバンク等のサービスを一時休止させていただきます。ご不便をおかけしますが、何卒ご理解とご協力を賜りますようお願い申し上げます。

【休止させていただくサービス】

- JAバンクのATM……JAバンクのATMを利用したすべてのサービス
- JAネットバンクサービス……パソコン・携帯電話を利用したすべてのサービス
- コンビニ等のATM……JAキャッシュカードによるセブン銀行、ゆうちょ銀行、その他提携金融機関やコンビニ等のATMを利用したすべてのサービス

【今後の休止スケジュール】

☆平成21年11月21日(土)～22日(日) ☆平成22年5月3日(月)～5日(水)

【現金のお引き出しはお早めに】

- ・休止期間中は現金のお引き出しはできませんので、あらかじめ現金をお引き出しいただく等のご準備をお願い申し上げます。
- ・年末年始など上記スケジュール以外にもATMサービス等を一時休止する場合がございますのでご注意ください。
- ・JA・店舗・ATM・提携金融機関によっては、ご利用可能日、ご利用可能時間および利用可能サービスが異なります。詳しくはJA窓口等でご確認ください。



※ホクレンスタンドは、毎月第二・第四日曜日は休業いたします。
※日曜日・祝日の配達業務は午後四時三十分までとなっておりますので、ご了承ください。

部 門	営 業 時 間	
資 材 店 舗	平 日	8:00～17:15
	土 曜 日	8:00～12:00
ホクレンスタンド	平日・土曜日	7:30～18:30
	日曜日・祝日	8:00～18:00

資材課・ホクレンスタンド
営業時間のお知らせ

月形町農協機構図

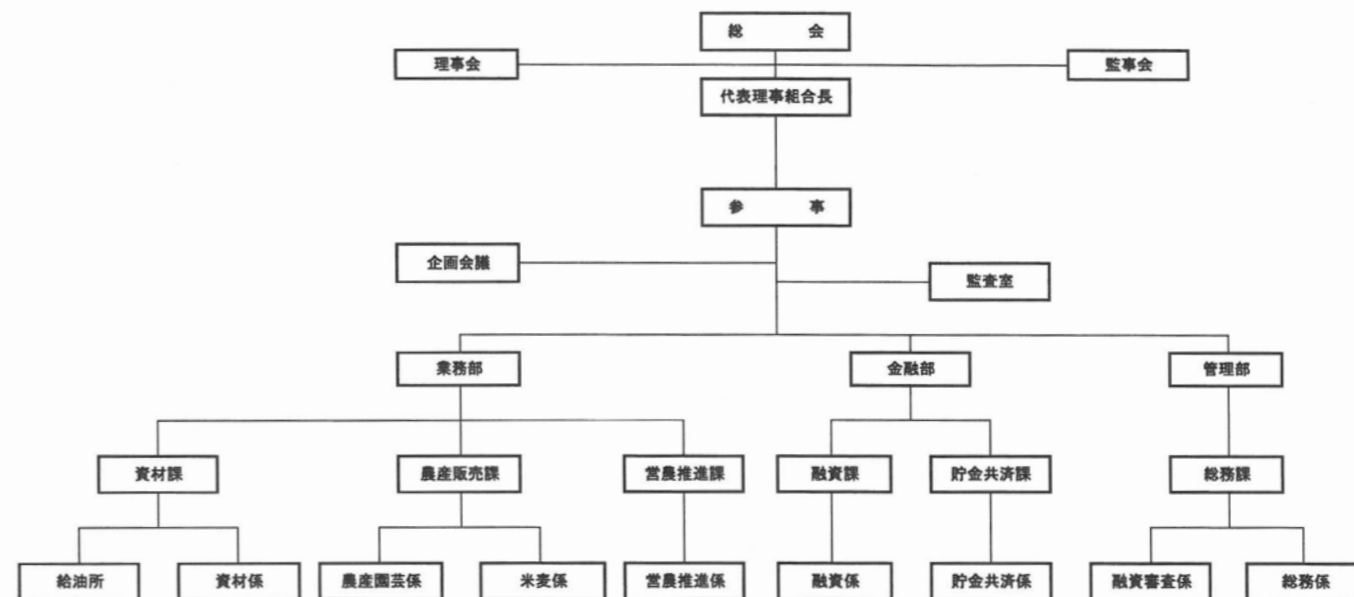

退職職員紹介

横 田 竜 平 (平成11年4月入組)

(業務部農産販売課農産園芸主査)



この度、3月31日付けで退職させていただくこととなりました。在職中は、組合員の皆様をはじめ役職員の方々にご指導いただき、10年間JAマンとして勤務することができたことを感謝しております。今後も農業が厳しい環境下におかれると思いますが、組合員・JA役職員が一体となり必ず乗り越えるものと確信しております。最後になりますが、お世話になりました皆様のご健勝とご多幸をお祈り申し上げ退職の挨拶とさせていただきます。ありがとうございました。

理事会だより

第二回理事会議案

(三月二十五日開催)

監査報告 平成二十年度第四回(決算)定期監査報告について

付議第一号 平成二十年度第四回(決算)定期監査事務処理について

付議第二号 職員研修旅行の実施について

付議第三号 平成二十一年度水田関連対策並びに産地確立交付金体系(案)について

付議第四号 肉用牛繁殖基盤強化総合対策事業の導入について

協議第一号 役員定数の削減による定款変更(案)について

報告第一号 平成二十一年二月末現在組合員の動向について

報告第二号 平成二十一年二月末現在財務状況について
報告第三号 平成二十一年二月末現在事業計画・実績対比について

報告第四号 自己資本比率算出事務手続の一部改正について

報告第五号 不祥事対応要領の一部改正について

報告第六号 職員の人事異動について

報告第七号 平成十九年産米穀の共同計算の精算結果について
報告第八号 平成二十一年水田作付面積及び地域間調整面積について

こんにちは農民連盟 -3月-

- 3日・申告書提出 委員長・書記次長
- 5日・月形町水田農業推進協議会幹事会・臨時総会 委員長・書記次長
- 9日・申告書提出 委員長・書記次長
- 16日・消費税申告書提出
委員長・書記次長
- 18日・委員長会議 委員長
・食・みどり・水を守る空知労農市民会議第16回定期総会 委員長
- 23日・決算監査・常任委員会 常任委員
- 26日・青色簿記講習会 四役
- 30日・J A月形町第61回通常総会 委員長

ホクレン♪スタンド情報♪

ハイオク	122	円/l(税込み)
レギュラー	112	円/l(税込み)
軽油	103	円/l(税込み)
灯油	59	円/l(税込み)

(4月1日現在)

ハイオク・ガソリン・軽油の店頭払いは現金・クミカンの場合2円引きです。

地産地消・食育標語

優秀賞

- 地産地消 どこにも負けない うまさあり
月形中学校3年 川村 智昭 さん
- 自然への 感謝の気持ち 「いただきます」
月形中学校1年 鈴木 綾夏 さん
(学年は平成20年12月現在)

農協文庫 4月号 新刊のお知らせ

食料危機とアメリカ農業の選択

食糧の生産と消費を結ぶ研究会 編

安全な農産物を求める地産地消運動・有機農業生産と、遺伝子組み換え技術を活用した大型農業というアメリカ農業の両相から、私たちは何を学ぶべきか。最新のアメリカ農業政策の実態が浮き彫りになる。

基本がわかる お料理便利帳

篇後 喜光 著

毎日食べたい定番おかずを中心に、素材の選び方から保存のポイント、下ごしらえのコツまでわかりやすくていねいに紹介。お料理が初めての方ももちろん、ベテランの方も基本を振り返るために役立ちます。

新版 利用者のための 介護トラブル解決法

沖野達也・野田洋子 著

「利用者のための介護トラブル解決法」シリーズを、その後の事例も含めて再度構成した新版。生活援助から身体介護まで、失敗事例を元に、利用者の視点から見た、トラブルを防止・解決するための具体策を紹介。

今月の農協文庫の新刊をお知らせします。

買取り・貸出しを行っていますので、詳しくは、営農推進課まで連絡下さい。

有元葉子ふだんのおかず12か月

有元 葉子 著

香から冬にかけての12か月毎に、旬の素材を活かしたレシピを二品ずつ献立で紹介。有元流のおもてなしや、簡単に済ませたい時の献立など、それぞれの季節のシーンや気分にあわせた好みのレシピが選べる。

ていねいに暮らす おいしいてづくり手帖

河合 真理 著

都心のマンションから発信する小さな自給自足ライフ。味噌、ソースなどの調味料や手打ちうどん、パン、ハムなどの作り方を、エッセイとともに四季を通じて紹介。「モノはなくても豊に暮らす」知恵の宝庫。

緑提灯でいっぱい

緑提灯応援隊 編

「緑提灯」とは、国産食材を積極的に使用する飲食店や施設が掲げる緑色の提灯。食料自給率向上のために始まったこの取り組みと、「正直を重ねて信用を得る」を信念とする店主たちの心意気とこだわりを紹介。

発行所/J A月形町 発行責任者/代表理事組合長 柴田 悟